隔月発行〔次号8月配布〕

2012 7 JULY

くらしと保障の情報誌

ライフぷらん

発行：いばらきコープ共済センター・とちぎコープ共済センター・ちばコープ共済センター
さいたまコープ共済センター・コープとうきょう共済センター・コープながの共済センター
コープにいがた共済センター

今からでも間に合う 子どもの学費 捻出法

子どもの学費は必要な時期と必要な費用がある程度決まっています。子どもが生まれたときから早めに準備ができる資金です。“わが家の教育方針”のもと、子どもの教育にかかる費用を大まかにつかみ、コツコツためることが大事です。それと同時に、不測の事態に備え、イザというときも慌てない学費捻出法についても考えておきましょう。

学校にかかる費用の目安

幼稚園から高校までの「学校教育費」と「給食費」の合計金額（最低必要額）

※但し、高校は給食費は含みません。
※ほとんどの場合これ以外に「学校外活動費」がかかります。（下表参照）
資料:文部科学省「H22年度子どもの学習費調査」より

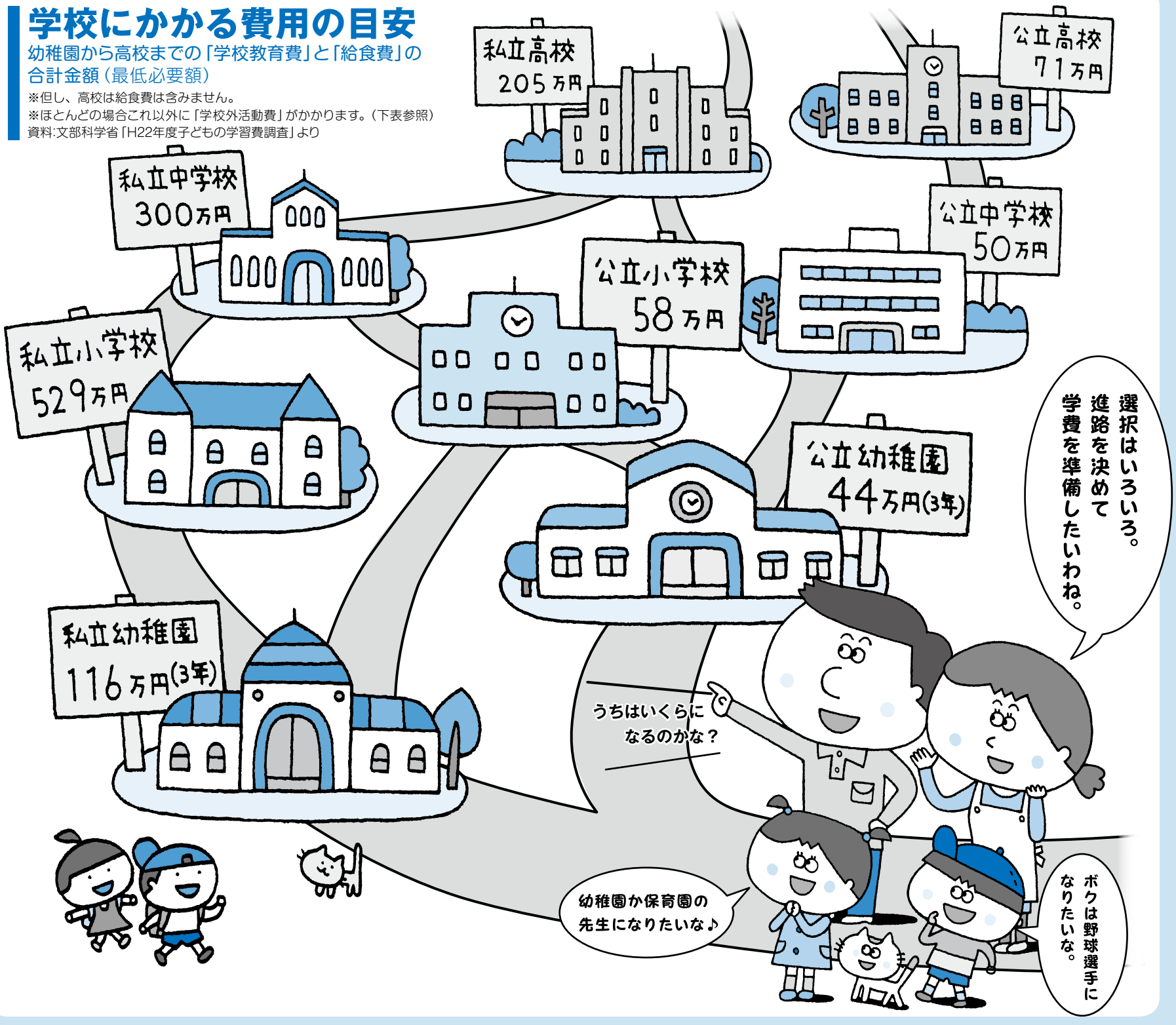

■ 幼稚園から高校までの年間学習費（子ども1人当たりの年間支出額）　（単位:円）

	幼稚園		小学校		中学校		高校(全日制)	
	公立	私立	公立	私立	公立	私立	公立	私立
学校教育費(※1)	129,581	358,313	54,929	835,202	131,501	990,398	237,669	685,075
うち授業料	73,043	242,986	0	429,643	0	418,476	0	225,385
学校給食費	18,834	28,078	42,227	46,052	35,448	9,429	0	0
学校外活動費(※2)	83,505	151,127	206,937	584,069	292,562	278,863	155,795	237,641
うち補助学習費	26,847	53,589	85,649	295,889	229,612	181,128	124,663	188,069
学習費総額	231,920	537,518	304,093	1,465,323	459,511	1,278,690	393,464	922,716

※1：授業料、修学旅行、PTA会費、寄付金、学用品、クラブ活動、通学費、制服代 等
※2：おけいこごと、学習活動、文化活動費、スポーツ活動費等（補助学習費は参考書、学習机等の物品、学習塾・家庭教師代 等）
資料:文部科学省「H22年度子どもの学習費調査」をもとに編集

■ 大学への納入金（昼間部）の目安　（単位:円）

		入学金	授業料	施設設備費	初年度納入金	2年以降※	卒業までの合計
国立大		282,000	535,800	—	817,800	535,800	2,425,000
私立大	文科系	252,307	742,189	160,822	1,155,318	903,011	3,864,351
	理科系	268,709	1,041,643	191,480	1,501,833	1,233,123	5,201,202
	医歯科系	1,024,762	2,982,058	885,828	4,892,648	3,867,886	24,232,078
	その他	277,041	941,917	245,268	1,464,227	1,187,185	5,025,782

資料:文部科学省「H22年度国立大学の授業料、入学料及び検定料の調査結果について（標準額）」、「H22年度 私立大学大学院入学者に係る初年度学生納付金平均額（定員1人当たり）の調査結果について」をもとに編集　※2年以降は授業料・施設設備費が変わらないものとして算出

意欲があるなら、あきらめるのはまだ早い！
奨学金・教育ローンを活用して進学を。

現在の進学事情は親の時代とは大きく異なります。男女とも多くの子どもが上級学校に進学します。その費用は生活費の中でやりくりできるような額ではありません。奨学金の制度や教育ローンなどを活用しながら乗り切っていきましょう。子どもが生まれたら早めに夫婦で教育方針を話し合い、受験期には子どもといっしょに自分らしく生きるための進路を探し、未来を切り開いていくわが子を応援しましょう。

本人に支給される奨学金を利用する
（奨学金、授業料免除、特待生制度など含め）

大学生の2人に1人は奨学金を利用（※）

奨学金の利用者は年々増え、今では奨学金を受給しながら進学するのが常識になっています。奨学金の利用は「人物・学業ともに優秀のしるし」とも考えられ、本人が学費をまかなうことにより人間的な自立も促されます。

大学入学までに貯めたい目標額は約300万円、以降は奨学金とアルバイトでやりくりしてみてはいかがでしょうか。

※日本学生支援機構「H22年度学生生活調査」による。

■奨学金の貸与人員の推移（日本学生支援機構の奨学生）

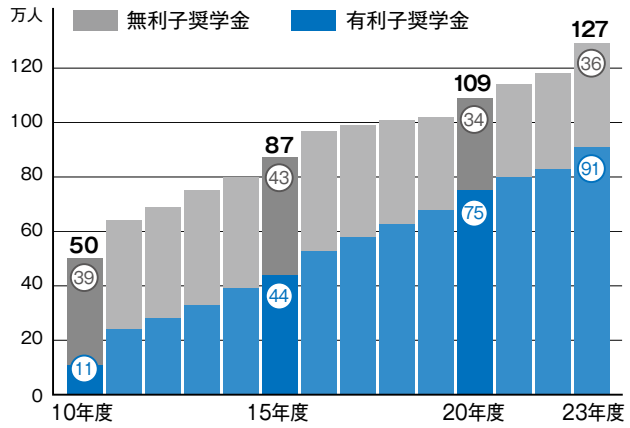

※上表には、平成17年度入学者から都道府県に移管している高等学校等奨学金事業交付金分は含みません。※数値は当初予算ベースによる。 資料:文部科学省HP／奨学金事業の推移（平成23年度予算）より編集 http://www.mext.go.jp/a_menu/koutou/shougakukin/main.htm

早めに知っておきたい奨学金情報

奨学金には、進学先が決まっていなくても高校時代に予約できる予約奨学金があります。予約奨学金は、高校3年の春、高校を通じて申し込みを行います。奨学金は入学後2～3ヵ月後に支給となります。また、入学後に申請する在学奨学金もありますが、募集締め切りが早いので、事前に内容をチェックし、時期を逃さないようにしましょう。

奨学金の多くは返済が必要ですが、返済不要で給与が得られる新聞奨学生制度もあります。多くの学校には授業料免除の制度もあります。

親の病気や死亡などで経済的に困難な家庭にはあしなが育英会・交通遺児育英会が支援し、自治体・社会福祉協議会も母子家庭などに就学支度金などを支援しています。

貸与型奨学金は基本的に借金

奨学金には貸与型と給付型があります。多くは貸与型です。そして、貸与型には無利子型と有利子型があります。いずれにしても貸与型奨学金は「借金」です。次に借りる人のためにも、必ず返さなければなりません。奨学金は併用できるものもありますが、返済を考えて、借りすぎにも注意しましょう。

返済のシミュレーションを考えておく

奨学金は卒業後からすぐに返済が始まります。毎月給料から返済するだけでなく一括返済も可能です。利用するときは返済のシミュレーションも考えておきましょう。

■ 国の奨学金制度　　大学・短大・専修（専門）／H24年度入学者の場合

独立行政法人 日本学生支援機構　http://www.jasso.go.jp/			大学(48ヵ月)	短大(24ヵ月)	専修(専門)(24ヵ月)
第一種奨学金（無利子）	貸与月額の例	国公立（自宅）	45,000	45,000	45,000
		国公立（自宅外）	51,000	51,000	51,000
		私立（自宅）	54,000	53,000	53,000
		私立（自宅外）	64,000	60,000	60,000
		※上記の金額か30,000円のいずれかを選択			
第二種奨学金（有利子）		3万、5万、8万、10万、12万円から選択 ※私立（医・歯）12万円を選択した場合、4万円の増額可 ※私立（薬・獣）12万円を選択した場合、2万円の増額可			
入学時特別増額貸与奨学金（有利子）		10万、20万、30万、40万、50万円から選択 ※第1学年（編入学者の入学年次含む）に奨学金の貸与を受ける場合のみ申込み可能。			
申込み方法		●予約採用……進学前の申込み ●在学採用……進学後の申込み ●緊急採用・応急採用…家計の急変時などの緊急申込み			
申込み窓口		在学の学校窓口で相談			

資料:2012奨学金ガイドより http://www.jasso.go.jp/saiyou/documents/guide2012.pdf
※返済については、ホームページに試算のできる返還シミュレーションコーナーがある。
※申込み資格は、学力基準・保護者の所得制限があります。第二種は第一種より条件がゆるやか。

■ その他の様々な奨学金制度　　※貸与型（無利子型・有利子型）、給付型、授業料免除など様々

種類		内容・対象など	連絡・相談先など
地方自治体の公的奨学金		都道府県や市区町村などが制度を設けている場合がある。	自治体の窓口
民間企業・団体		民間の企業や団体が設立した奨学金も数多くある。民間の奨学金は返還義務がないものもあり、多くは学校を通じて申請が必要。	進学先の学校窓口など
学校		授業料免除、特別待遇制度など、学校独自の奨学金制度を設けているところもある。	進学先の学校窓口など
新聞社		新聞社の奨学金制度。学生は在学中新聞配達業務を行う。返済不要。	各新聞社育英会
あしなが育英会		保護者が病気や災害で亡くなったり、後遺症のため働けず、経済的に困難な家庭が対象。	http://www.ashinaga.org/ ☎0120-77-8565
交通遺児育英会		保護者が交通事故で亡くなったり、後遺症のため働けず、経済的に困難な家庭が対象。	http://www.kotsuiji.com/ ☎0120-521-286
福祉関係	母子寡婦福祉資金貸付制度	母子家庭の学生を支援する制度。修学資金・就学支度金（一時金）	市区町村役場の窓口
	生活福祉資金貸付制度	母子家庭以外の経済的に困難な家庭。教育支援金・就学支度金（一時金）	社会福祉協議会

■ 国の教育ローン

日本政策金融公庫　http://www.jfc.go.jp/k/kyouiku/ippan/index.html 教育ローンコールセンター　0570-008656	
対象となる使いみち	●学校納付金　●受験にかかった費用　●住居にかかる費用 ●教科書代、教材費、パソコン購入費、通学費用、修学旅行費用、学生の国民年金保険料など。
融資額	学生・生徒１人につき300万円以内
返済期間	15年以内（交通遺児家庭または母子家庭の方は18年以内）
元金据置期間	在学期間内　※在学期間内は利息のみの返済が可能。 ※元金据置期間は返済期間に含まれる。
保証	連帯保証人または、（公財）教育資金融資保証基金による保証が必要。

※返済については、ホームページに試算のできる返済シミュレーションコーナーがある。
資料:日本政策金融公庫ホームページより（H24年3月現在）

親が借入する教育ローンを活用する

受験費用や入学時までの納付金などに

教育ローンは奨学金より金利が割高ですが借りやすく、入学金や前期授業料の納付などに、利用するといいでしょう。

国の教育ローン

日本政策金融公庫の教育ローンは金利が低く、多くの人が利用しています。全国152の店舗および最寄りの金融機関で取り扱います。ただし、子ども3人なら給与所得990万円以内（事業者所得なら770万円以内）など、子どもの人数と親の所得による所得制限があります。金利は固定金利です。

民間の教育ローン

労金（労働金庫）の教育ローンは労金に出資している生協会員や団体会員の場合には金利が優遇されます。その他、農協、銀行、信用金庫、信用組合でも教育ローンを取り扱っています。

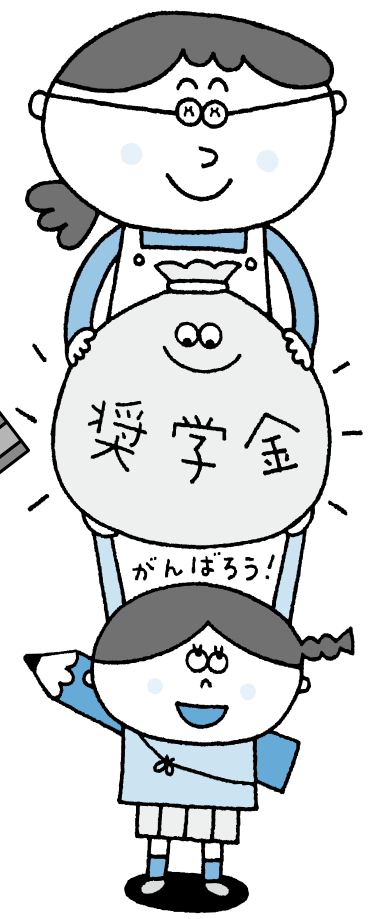

※東日本大震災で被災された学生の方へ……奨学金、教育ローン等で支援措置が設けられている場合があります。各窓口にお問合わせ、相談をしてみましょう。

今から積み立てて進学に備える

必要な学費を見積もり、受験期にあわせて、今から少しずつ積みたてて準備するのが教育資金のつくり方です。資金づくりを早めにスタートしてコツコツと増やす積立預金と、親に万一の場合があっても学費を確保できる学資保険の2本立てで進学に備えます。

公立の場合、高校までの学費は生活費の中でやりくり

公立の場合は、高校までは授業料は無償です。それまでの学費は生活費の中でやりくりし、子どもが大きくなればなる程かかるお金も増えると覚悟して、少しでも教育資金づくりに回しましょう。

学費という名目のもとに貯める

学費を貯めるときは、進学費用という目的をはっきりさせると、親も子も将来に希望が生まれ、貯蓄に弾みがつきます。他にお金が入用なときも、学費という名目があると、解約しにくくなるものです。目標額300万円は受験費用から入学時納入金、そして大学生活を支える準備資金です。積立預金は金利が低いのが難点ですが、中途解約しても元金を割ることがないのが利点です。

元本割れしない学資保険を選ぶ

学資保険は、毎月保険料を支払い、満期時に満期保険金(学資金)を受け取る貯蓄型の保険です。契約者である親が満期までに死亡した場合には、以後の保険料の支払いが免除となり、満期時に保険金(学資金)を受け取れるのが基本です。親の保障、本人の保障、そして学費の3つを兼ねているのです。ただし、特約の内容などにより、元本割れを起こす場合があります。支払う保険料の総額と受け取る保険金(学資金)の合計を計算してみて、元本割れしない保険を選びましょう。また、入学金を支払う前に保険金(学資金)を受け取れるよう受取り時期にも注意して加入することも大切です。

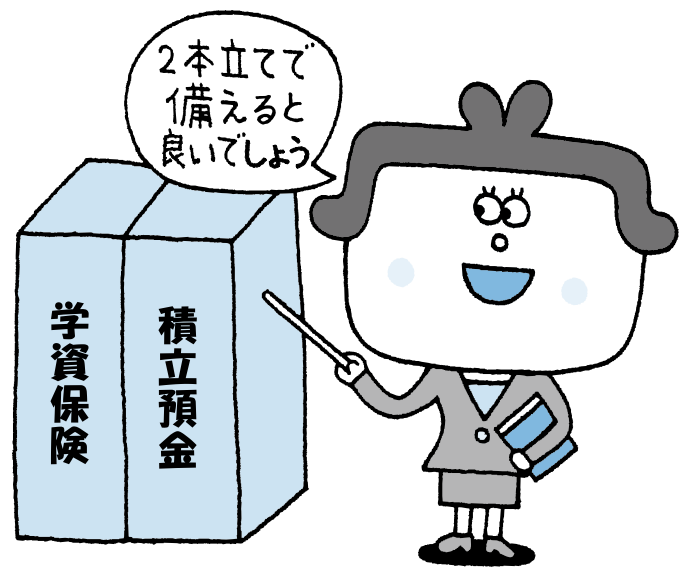

次号(9月号)テーマ　私の「エンディングノート」

CO·OP共済ニュース

子どものケガや病気の保障も考えておこう

《たすけあい》
ジュニア18コース

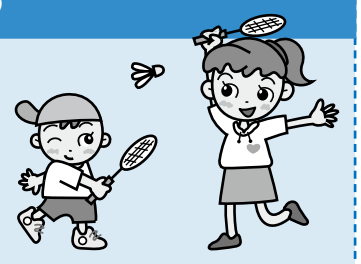

活発に動きまわる子どもは、しばしばケガをしたり病気になったりして親をあわてさせます。小さなケガも病気も何度も繰り返しながら、子どもはそれを乗り越えて丈夫に育っていきます。

でも、ケガをした、やけどした、入院をしたというたびに、頻繁な出費が続くと親は青くなります。そんなときに役に立つのがCO·OP共済《たすけあい》ジュニア18コースです。

Q 転んで足を切った、突き指した、ハチに刺された、やかんでやけどをしたといった、ちょっとしたケガでも、通院したら保障されるのですか?

A そのケガが、突発的なできごと(急激性)、予測されないできごと(偶然性)、原因が身体の外部から作用したもの(外因性)の3つの条件を満たしていれば、ケガ通院保障として通院1日目からご請求いただけます。

Q ウィルス性発疹で5日間の入院でも保障されるのですか?

A 1日からの短期入院でも保障の対象になります。ジュニア18コースの2010年のお支払いケースでは、4日以内の入院が39.8%、5日以上の入院が60.2%を占めています。子どもがかかりやすい病気やけがの入院日数の平均はハチ刺されなど1.4日、熱中症4日、扁桃炎5.9日、溶連菌感染症6.2日、無菌性髄膜炎6.0日でした。

CO·OP共済《たすけあい》ジュニア18コースは、
- 加入年齢は0歳から満18歳までお申込みいただけます。
- 例えばJ1000円コースなら掛金月々1000円で、ケガ通院日額2000円、入院日額　6000円を保障します。

もしものときに備えておくと安心ですね。

CO·OP共済 たすけあい

共済金の請求忘れはありませんか!?

共済金お支払い事例から

CO·OP共済ニュース

事故(ケガ)通院　小学生・女子

椅子に足をぶつけて骨折した。

- 通院日数　2日
- コース　J2000円コース
- 共済金　51,000円(固定具含む)

病気入院　幼児・男子

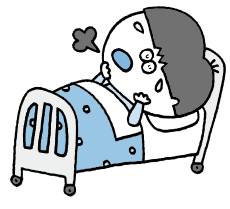

気管支炎

- 入院日数　4日
- コース　J1000円コース
- 共済金　24,000円

■事故(ケガ)通院でお役に立てた事例

加入コース	年齢	性別	ケガの内容	通院日数	お支払い金額
J1000円コース	10代	男子	美術の授業中、彫刻刀で手指を切った	4日	8,000円
L2000円コース	30代	女性	自宅で調理中、パン焼き器に誤って触れて、腕をやけどした	2日	2,000円
V2000円コース	40代	女性	自宅で転倒し、腰を打撲した	4日	30,750円(固定具含む)
V1000円コース	50代	男性	睡眠中、ベッドから落下して、足の靭帯を損傷した	7日	7,000円

■病気入院でお役に立てた事例

加入コース	年齢	性別	病名	入院日数	お支払い金額
L3000円コース	20代	女性	切迫早産	87日	870,000円(女性特定病気入院含む)
L3000円コース	30代	女性	卵巣腫瘍	10日	160,000円(女性特定病気入院・手術含む)
V2000円コース	20代	男性	胃腸炎	7日	35,000円
R3000円コース	60代	男性	脳梗塞	12日	60,000円

※コープ共済連の定める支払い対象手術を受けられた場合には、手術共済金を合算してお支払いしています。

※固定具について、骨折などによりギプス等で固定していた場合は、「通院していない日×0.5」が通院日数に加算される場合があります。
●2012年1月《たすけあい》お支払いデータより　●お支払い事例はあくまで例です。実際のお支払いはケースによって異なります。

なるほど CO·OP共済 Q&A

CO·OP共済に関する様々な疑問にお答えします

Q 子供に多い病気、ケガの内容について教えてください。
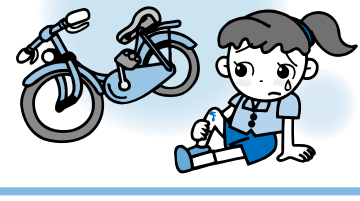
A 病気入院の主な原因は「肺炎、ぜん息、胃腸炎、大腸炎、気管支炎、そけいヘルニア、扁桃炎、虫垂炎(盲腸)」、事故(ケガ)通院は「転倒・つまづきによるケガ、転落、衝突によるケガ、自転車乗車中のケガ」(ジュニア18コースの支払実績:2007年4月～2008年3月)です。また、2007年度にジュニア18コースで支払った共済金支払件数の約77%が事故(ケガ)通院共済金でした。子供の場合は、圧倒的に病気よりもケガが多いようです。